LIEBFRAUEN

Katholische Liebfrauengemeinde
in der Pfarrei *Zu den Lübecker Märtyrern*

Nimm und Lies

Osterausgabe

April / Mai 2025

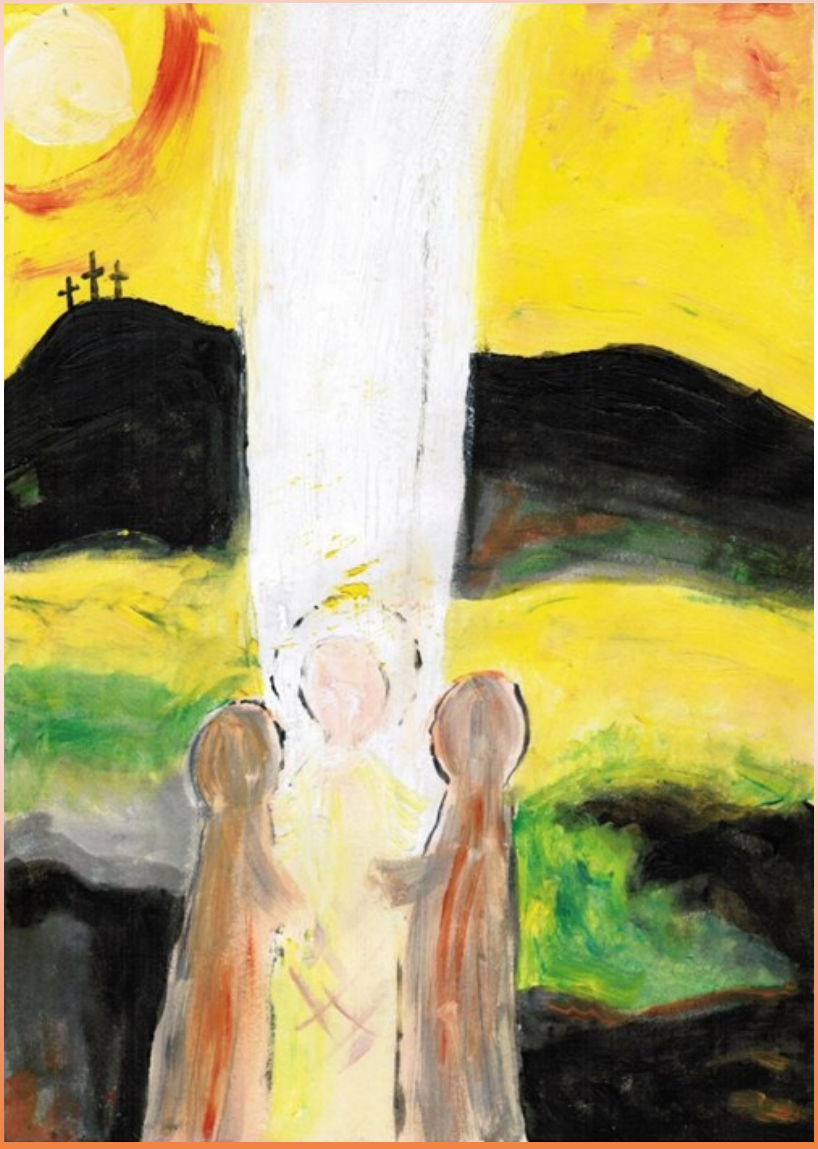

Ostergruß von Pastor Otto

Liebe Gemeinde,
am Karfreitag scheint alles vorbei: Jesus ist tot. Die Jünger*innen Jesu zerstreuen sich und gehen getrennte Wege. Im Emmaus-Evangelium spüren wir etwas von dieser Trauer und Unsicherheit bei den beiden, die Jerusalem verlassen: „Wir aber hatten gehofft, …“ [Lk 24,21 ff.]

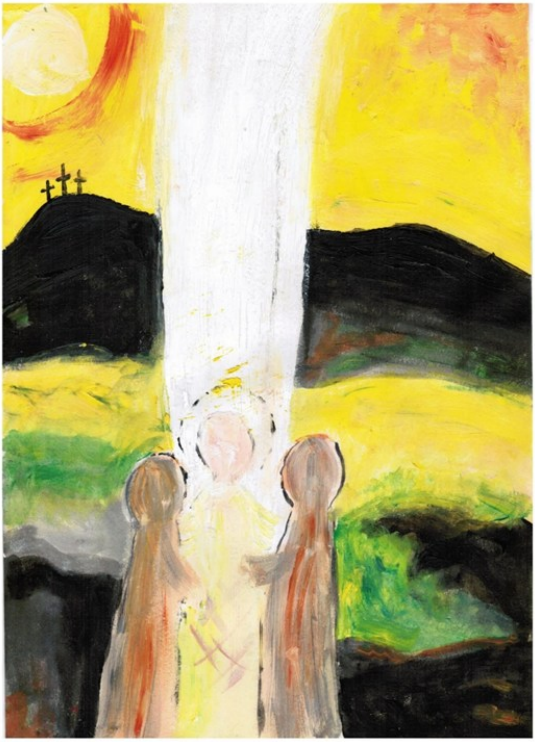

Bild: Doris Hopf, dorishopf.de In: Pfarrbriefservice.de

Vielleicht war für manche von Ihnen die Schließung der Liebfrauen-Kirche auch so etwas wie eine Karfreitagserfahrung. Vielleicht hatten Sie auch gehofft, es gäbe einen Weg, die Liebfrauen-Kirche zu erhalten.
Die Begegnung mit dem Auferstandenen auf dem Weg nach Emmaus, sein Zuhören und seine Erklärungen der Heiligen Schrift sowie schließlich die Erfahrung seiner Gegenwart beim Brechen des Brotes in Emmaus geben den beiden Hoffnung und Zuversicht, sodass sie in der gleichen Stunde noch nach Jerusalem zurückkehren und die Auferstehung verkündigen.
Entscheidend, so habe ich es bei der Predigt in der letzten Messe in Liebfrauen gesagt, entscheidend ist nicht, dass wir Kirche haben, sondern Kirche sind.
Unser Kirche-sein ereignet sich in erster Linie bei der Feier der sonntäglichen Feier der Eucharistie, aber nicht ausschließlich dort, sondern zum Kirche-sein gehört darüber hinaus auch ein Gemeindeleben.
Nach den ersten 100 Tagen in St. Christophorus habe ich den Eindruck, dass die Liebfrauen-Gemeinde den Weg über die Brandenbaumer Landstraße nach St. Christophorus gefunden hat und dass die Gemeinde beieinandergeblieben ist. Ruhen wir uns aber nicht darauf aus, wieder eine Kirche zu haben, sondern mühen wir uns immer

wieder darum, Kirche zu sein, d.h. die Communio – also die Gemeinschaft – zu leben in den drei Dimensionen des Kirche-seins:

- **Liturgia**: Kirche-sein in der Liturgie, also der gemeinschaftlichen Feier von Heiligen Messen, Wort-Gottes-Feiern, Andachten u.a.
- **Diakonia**: Kirche-sein in der tätigen Nächstenliebe, der gemeindlichen Caritas, der Sorge um den anderen bzw. die andere u.a.
- **Martyria**: Kirche-sein in der Verkündigung des Glaubens beim Bibel-Gespräch, in Glaubensgesprächen u.a.

Möge die Feier der drei österlichen Tage uns in unserem Kirche-sein stärken.
Herzliche Grüße
Ihr Pastor Peter Otto

P.S.: Die Emmaus-Erzählung finden Sie im Lukas-Evangelium, Kapitel 24, Verse 13-35 (Lukas 24 | Einheitsübersetzung 2016 :: ERF Bibleserver)

Familiengottesdienst am Ostermontag

Liebe Kinder liebe Eltern, liebe Familien!
Ihr seid alle herzlich eingeladen zum Familiengottesdienst mit der Liebfrauenband am

Ostermontag, 21.April 2025 um 9.00 Uhr.

Nach dem Gottesdienst gibt es eine Osterüberraschung.

Foto Ephaimstochter auf Pixabay

Impressum

Herausgeber:	Gemeindeteam der Liebfrauengemeinde in der Pfarrei Zu den Lübecker Märtyrern
Redaktion:	Sigrid Joos, Michael Kiedels & Michael Schieffelke
Gestaltung:	Michael Kiedels
Druck:	www.gemeindebriefdruckerei.de
Titelbild:	Doris Hopf, dorishopf.de In: Pfarrbriefservice.de

Rückblick

Presseresonanz auf den Umzug nach St. Christophorus

Es gab ein großes Interesse auch der Presse—bis hin zum Vatikan. Hier eine kleine Übersicht....

Lübecker Nachrichten

katholisch.de

19.12.24

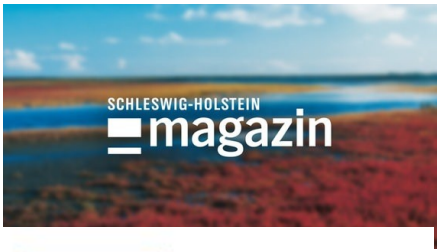

SENDUNG

tagesthemen

15.12.24

neue KIRCHENZEITUNG

KATHOLISCHES MAGAZIN FÜR DAS ERZBISTUM HAMBURG

Nr. 32, S. 38/39, 22.12.24

VATICAN NEWS

18.12.24

Video des Umzugs von Liebfrauen nach St. Christophorus

Das Video des Umzugs von Liebfrauen nach St. Christophorus ist veröffentlicht. Man findet es im Youtube-Kanal der Pfarrei „Zu den Lübecker Märtyrern“ oder über die Webseite von Liebfrauen:

www.liebfrauen-luebeck.de

Oben oder im Menü auf Video klicken

Oder man scannt einfach den QR-Code

Krippenspiel der Kita St. Konrad am Heiligabend

Da standen sie am Eingang zur St.-Christophorus-Kirche und machten sich nochmal Mut. Ein wenig aufgeregt waren sie schon: Sterne, Engel, Schafe und Hirten, Josef und natürlich Maria ... sogar zweimal ... einmal schwanger und eine ohne Babybäuchlein.

Unter der Leitung von Erzieher Christoph Meyer zogen die Kinder in die Kirche. Dort moderierte Regina Renner das Musical und begleitete so die Liebfrauengemeinde, Eltern und Weihnachtsbesucher durch den Gottesdienst: "Gott hat in dieser Nacht nicht nur die Erde umarmt, er hat sie geküsst", so Renner, und man konnte es förmlich spüren.

Liebevoll, mit ganzem Herzen und voller Inbrunst schmetterten die Kids der Kita St. Konrad die Lieder des Peter-Janssens-Musicals "Als Gott sein Kind zur Welt geschickt" und spielten die Geschichte wie kleine Profis. Wochenlang hatten sie mit Ihren Erziehern geübt, und die Lieder kamen inwendig und aus vollem Herzen.

Sie hatten aber auch noch mächtig Hilfe dabei. Eine richtige Musical-Big-Band hatten die Eltern der KiTa-Kids unter Leitung von Organist Michael Kiedels geformt. Echte Könner ihrer Instrumente. Die Gottesdienstbesucher waren begeistert, und es kam tosender Beifall nebst natürlich riesiger Weihnachtsfreude auf.

Text: Matthias Schultz, Bild: Regina Renner

Ökumenischer Jahresstart

Das erste Quartal des Jahres 2025 war geprägt von zahlreichen bewegenden und verbindenden Ereignissen. Besonders hervorzuheben ist der Neujahrsempfang am 27. Januar, zu dem zahlreiche Besucher zum ökumenischen Gottesdienst kamen.

Unser katholischer Pastor Peter Otto und die evangelische Pastorin Luise Stribrny de Estrada hielten zum ersten Mal gemeinsam einen Gottesdienst. Diese Premiere war ein starkes Zeichen der Ökumene und des Zusammenhalts unserer beiden Gemeinden.

Auch die Chormusik spiegelte diesen Geist wider, da sich drei Mitglieder der St. Christophorus Gemeinde dem Chor der Liebfrauengemeinde anschlossen und gemeinsam für eine musikalische Gestaltung sorgten.

Im Anschluss an den Gottesdienst versammelten sich alle im Gemeindehaus zu einem Empfang. Der Raum war gut gefüllt und die Atmosphäre von Freundschaft und Gemeinschaft geprägt. Sigrid Joos und Sabine Trilke begrüßten alle mit einer schönen Rede, und der Beamer wurde angeschmissen, um ein Video von dem Umzug der Liebfrauengemeinde in die St. Christophorus-Kirche zu teilen. Es war ein schönes Beisammensein, das uns allen noch lange in Erinnerung bleiben wird.

Wir freuen uns auf die kommenden Monate und darauf, weiterhin gemeinsam viele schöne Momente zu erleben.

Chelen Jonas (Text und Foto)

„wunderbar geschaffen!“

Am 07.03.2025 haben wir in St. Christophorus einen ökumenischen Gottesdienst zum diesjährigen Weltgebetstag gefeiert.
Vorbereitet wurde dieser von einem Team von Frauen aus den evangelischen Gemeinden Marli-Brandenbaum, Herrnburg und St. Christophorus.
Wir erfuhren eine Menge über die Christinnen der Cookinseln - einer Inselgruppe im Südpazifik. Diese hatten eingeladen, ihre positive Sichtweise zu teilen: wir sind „wunderbar geschaffen!“ und die Schöpfung mit „uns“.
Ihre positive Sichtweise gewinnen die Autorinnen des Weltgebetstag-Gottesdienstes aus ihrem Glauben. Trotz zum Teil auch problematischer Missionierungserfahrungen wird der christliche Glaube auf den Cookinseln von gut 90% der Menschen selbstverständlich gelebt und ist fest in ihre Tradition eingebunden.

Die Christinnen der Cookinseln sind stolz auf ihre Maorikultur und Sprache, die während der Kolonialzeit unterdrückt war. Nur zwischen den Zeilen finden sich in der Liturgie auch die Schattenseiten des Lebens auf den Cookinseln. Es ist der Tradition gemäß nicht üblich, Schwächen zu benennen, Probleme aufzuzeigen, Ängste auszudrücken. Selbst das große Problem der Gewalt gegen Frauen und Mädchen wird kaum thematisiert.
Außerdem ist ein Teil der 15 Atolle im weiten Meer durch den ansteigenden Meeresspiegel, Überflutungen und Zyklone extrem bedroht oder bereits zerstört. Welche Auswirkungen der mögliche Tiefseebergbau haben wird, ist unvorhersehbar.
Die Autorinnen verbinden ihre Maorikultur, ihre besondere Sicht auf das Meer und die Schöpfung mit den Aussagen von Psalm 139.
Wir waren eingeladen, die Welt mit ihren Augen zu sehen, ihnen zuzuhören, uns auf ihre Sichtweisen einzulassen.
Insgesamt erlebten wir einen Gottesdienst mit vielen schönen Liedern, musikalisch unterstützt vom Eine-Welt-Chor und Jörg Malten an der Orgel.
Anschließend gab es in den Gemeinderäumen viele leckere Sachen zu probieren, zubereitet nach Rezepten von den Cookinseln.
Mit „Kia orana“ grüßen die Frauen—sie wünschen uns damit ein gutes und erfülltes Leben.

Text und Bild: Klaus Langkau

Spieleabend

Am Mittwoch, den 26.02.2025 haben wir nach langer Zeit mal wieder einen Spieleabend von Liebfrauen veranstaltet. Immerhin waren wir 6 Personen, die sich an diesem ersten Spieleabend zusammenfanden. Der Vorteil der übersichtlichen Teilnehmerzahl war, dass alle gemeinsam spielen konnten. Wir spielten Kartenspiele wie Skyjo und ein strategisches Spiel namens „Azul“ und hatten dabei gemeinsam viel Spaß.

Die nächsten Termine für unsere Spieleabende stehen schon fest:
am Mi, 26.03. ab 18:30 Uhr
am Mi, 18.06. ab 18:30 Uhr
jeweils im Gemeindesaal

Wir freuen uns sehr, wenn die Teilnehmer eigene Spiele mitbringen, die wir dort gemeinsam spielen können. Wir sind sehr daran interessiert, immer wieder neue Spiele kennen zu lernen.

Text: Sabine Langkau,
Bilder: Sabine Langkau und Sigrid Joos

Liebe Gemeinde,

„Der RUHESTAND ist das, worauf man sein GANZES LEBEN lang hinarbeitet, und sich erschrocken WUNDERT, WENN es dann SOWEIT ist.“

Tatsächlich ist es nun bald so weit. Der Ruhestand ist in Sicht.

Seit 28 Jahren darf ich die Geschicke und die Entwicklung der Kindertagesstätte St. Konrad lenken und begleiten. Was für eine lange und schöne Zeit! Und wieviel Veränderungen gab es in diesen Jahren.
Begonnen hat es 1997 mit einer halbtägigen Betreuungszeit – alle gingen mittags nach Hause.
Nun sind wir seit vielen Jahren eine Einrichtung mit Ganztagsbetreuung von Kindern im Alter von 1,5 bis 6 Jahren.
Und wie viele Menschen sind mir im Lauf der Jahre ans Herz gewachsen – Kolleginnen und Kollegen; viele Kinder, Eltern, Familien und viele Menschen aus der Gemeinde.
Wie vielen Herausforderungen haben wir uns im Laufe der Jahre gestellt und sie gemeinsam gemeistert…

Aber nun brechen für mich die letzten Monate an. Ende Juli wird meine Aufgabe in der Kita beendet sein. Ich freue mich sehr auf eine Zeit, in der ich tun und lassen kann, was ich möchte – aber ich bin auch traurig und weiß noch gar nicht, wie ich damit klarkomme, nicht mehr jeden Tag all den vielen lieben, unterschiedlichen Menschen zu begegnen. Das wird mir sehr fehlen.

Ich gebe ein tolles, engagiertes Team weiter und ich bin sicher, die Pfarrei wird eine gute, neue Person finden, die die Kita fachlich und menschlich weiterhin gut begleitet. Anfang Juli möchte ich mich von allen Menschen verabschieden, die mit mir diesen langen Weg gegangen sind und an meiner Seite waren. Ein genauer Termin wird im Gemeindebrief bekannt gegeben.
Wir sehen uns!

Text und Bild: Regina Renner

Aktuelles aus der Johannes- Prassek- Schule Lübeck!

Im Rahmen des Religions- und Sachunterrichts nehmen die Kinder der 4. Klasse an der Aktion „Stolpersteine im Norden – Putzen gegen das Vergessen teil“.
Wir suchen in der Umgebung der Johannes- Prassek- Schule nach Stolpersteinen, beschäftigen uns mit dem Leben der Verstorbenen und werden ab dem 8.4.2025 mit dem Putzen der Steine beginnen. Noch sind sie oft nicht zu sehen – dann werden sie wieder richtige Stolpersteine sein, die gegen das Vergessen mahnen.

Text und Foto: Angela Ohlendorf

Newsletter der Pfarrei

Monatlich gibt es einen Newsletter der Pfarrei, in dem Sie auch aktuelle Informationen aus Liebfrauen finden. Es lohnt sich also, ihn zu abonnieren. Scannen Sie einfach den QR-Code oder gehen auf die Seite https://katholische-pfarrei-luebeck.de/newsletter/

Kreativtreff

Der Kreativtreff hat **Stofftaschen in verschiedenen Größen aus den Hungertüchern** vergangener Jahre genäht. Sie können diese jeweils nach den Gottesdiensten in der Fastenzeit bzw. beim Kirchenkaffee für (mindestens) 10,- € pro Stück erwerben. Der Erlös wird an das Bischöfliche Hilfswerk Misereor gespendet.

Am Do, 10.04.2025 um 16:00 Uhr lädt der Kreativtreff zum **Basteln von Palmstöcken und Osterdekoration** ein.

Der Kreativtreff findet immer donnerstags von 16:00 Uhr bis 18:00 Uhr im kleinen Gemeindesaal statt. Wer möchte, bringt Ideen und Projekte von zuhause mit, z.B. Kleidung zur Reparatur oder zum Upcycling, Handarbeiten oder anderes.

Interessierte sind herzlich willkommen!

Das neue Hungertuch hängt in der Kirche

Gottesdienste bis Ostern

Gottesdienste in der Kirche St. Christophorus Schäferstraße 2, 23564 Lübeck		
Datum	**Uhrzeit**	**Kirchengemeinde (KG)**
11.04.2025 *Freitag*	18:00	**Spätschicht in der Fastenzeit** **KG Liebfrauen**
13.04.2025 *Palmsonntag*	09:00	**Heilige Messe KG Liebfrauen** Kollekte: Für das Hl. Land
	14:00 !!!	**Gottesdienst KG St. Christophorus**
17.04.2025 *Gründonnerstag*	18:30	**Gründonnerstag: Abendmahlsliturgie** **KG Liebfrauen** Kollekte: Pfarrei (Caritas der Pfarrei)
18.04.2025 *Karfreitag*	11:00	**Karfreitagsgottesdienst KG St. Christophorus**
	15:00	**Karfreitagsliturgie KG Liebfrauen**
19.04.2025 *Osternacht*	21:00	**Ostervigil KG Liebfrauen** anschließend Agape
20.04.2025 *Ostersonntag*	09:00	**Heilige Messe KG Liebfrauen** Kollekte: Pfarrei (Kirchenmusik)
	11:00	**Ostergottesdienst KG St. Christophorus mit dem Kinderchor**
21.04.2025 *Ostermontag*	09:00	**Famgo mit Band KG Liebfrauen** anschließend Ostereiersuchen Kollekte: Pfarrei (Ministrantenarbeit)
27.04.2025 *Weißer Sonntag*	09:00	**Heilige Messe KG Liebfrauen** Kollekte: Pfarrei (für die ökumenische Arbeit der Pfarrei und Gemeinden)
	11:00	**Gottesdienst KG St. Christophorus**

Gottesdienste im Mai

Datum	Uhrzeit	Kirchengemeinde (KG)
04.05.2025 *3. Sonntag der Osterzeit*	09:00	**Heilige Messe KG Liebfrauen** Kollekte: Förderung Geistlicher Berufe **Mit dem Kirchenchor und dem Ensemble Consonare** **„Alles, was ihr tut“ von Dietrich Buxtehude**
11.05.2025 *4. Sonntag der Osterzeit / Jubilate*	09:00	**Heilige Messe KG Liebfrauen** Kollekte: Mütter in Not
	11:00	**Gottesdienst KG St. Christophorus**
17.05.2025 *Samstag*	18:00	**Andacht KG St. Christophorus** **Gottes Geschenk – unsere Verantwortung** *St. Christophorus klimaneutral – weil wir es können!*
18.05.2025 *5. Sonntag der Osterzeit*	09:00	**Heilige Messe KG Liebfrauen** Kollekte: Pfarrei (für die Einrichtung des Zentrums Beziehung.Leben in St. Bonifatius)
25.05.2025 *6. Sonntag der Osterzeit / Rogate*	09:00	**Heilige Messe KG Liebfrauen** Kollekte: Telefonseelsorge im Erzbistum
	11:00	**Gottesdienst KG St. Christophorus** + Eine-Welt-Chor
29.05.2025 *Christi Himmelfahrt*	09:00	**Heilige Messe KG Liebfrauen** Kollekte: Bahnhofsmission
	10:30	**Gottesdienst in Herrnburg** **KG Herrnburg + KG St. Christophorus**
01.06.2025 *7. Sonntag der Osterzeit*	09:00	**Heilige Messe KG Liebfrauen** Kollekte: für die Arbeit der muttersprachlichen Missionen
08.06.2025 *Pfingstsonntag*	09:00	**Heilige Messe KG Liebfrauen** Kollekte: Renovabis
	11:00	**Taufgottesdienst am Kleinen See KG St. Christophorus**
09.06.2025 *Pfingstmontag*	09:00	**Heilige Messe KG Liebfrauen** Kollekte: Pfarrei (Firmkatechese)

Kirchenmusik

Kirchenchor

Der Chor probt montags von 20:00-21:30 Uhr. Notenkenntnisse sind gut, aber nicht erforderlich. Wichtig ist die Freude an der Musik und einer frohen Gemeinschaft.
Kontakt: Michael Kiedels, 0451/56219, mail@kiedels.de

Gemeindeband

Unsere Gemeindeband spielt mit einer klassischen Bandbesetzung (Gesang, Gitarre, Keyboards, Bass und Schlagzeug) und begleitet immer wieder Familiengottesdienste und andere kirchliche Feiern mit ihrer Musik. Jedoch erhalten die Neuen Geistlichen Lieder jeweils einen besonderen „Touch“. Ob Reggae, Swing oder Blues geprobt wird meistens am Dienstagabend.
Weitere Instrumentalisten, die mit uns musikalisch „über Mauern springen“ wollen, sind herzlich willkommen.
Kontakt: Martin Behr, 0176/36315257, mail@martinbehr.com

Nächste musikalische Termine

Am **21.04., also dem Ostermontag,** ist der nächste Familiengottesdienst mit der Band. Die **Band** gestaltet dann die **Erstkommunionfeiern** am 21.04. und 03.05. in St. Bonifatius mit und gestaltet **Familiengottesdienste.**
Am 4.5.25 singt dann der Chor mit dem Streicherensemble ConCorda die Buxtehude-Kantate „Alles, was ihr tut“ (siehe rechts).
Wir freuen uns immer über Verstärkung in allen Stimmlagen und Instrumenten!

Musik im Gottesdienst

Dietrich Buxtehude

(1637-1707)

Alles, was ihr tut

Sonntag, 04.05.2025
09:00 Uhr

St. Christophorus - Schäferstraße 2 - Lübeck

Kirchenchor der Liebfrauengemeinde
Ensemble ConCorda
Klaus Meyers - Ensembleleitung und Continuo
Leitung: Michael Kiedels

Misereor

FASTEN 2025 AKTION
Spenden Sie am 5./6. April
AUF DIE
WÜRDE.
FERTIG. LOS!
Foto: Kathrin Harms/Misereor
DZI Spendensiegel
fastenaktion.de/spende
misereor
GEMEINSAM GLOBAL GERECHT

Herzlichen Glückwunsch!

Wir gratulieren ganz herzlich zum Geburtstag und wünschen Gottes Segen für das neue Lebensjahr!

Geburtstage April (ab Palmsonntag)

20.04.	Anneliese Knodel	90 Jahre
24.04.	Raymund Gdaniec	75 Jahre

Geburtstage Mai

11.05.	Gottfried Rigoll	85 Jahre
15.05.	Regina Schmidt	85 Jahre
16.05.	Rose-Marie Jeskulke	85 Jahre
24.05.	Hanna Gramkow	91 Jahre

Trauerfälle

Es verstarb am 23.03.25
Frau Ursula Langkau
im Alter von 93 Jahren.

O Herr, gib ihr und allen Verstorbenen die ewige Ruhe. Und das ewige Licht leuchte ihnen. Lass sie ruhen in Frieden. Amen.

Jahresstatistik 2024

2 Taufen
1 Trauung
12 Bestattungen

Kollekten

23.02.	caritative Fachverbände	63,81 €
02.03.	Pfarrei (Erstkommunion-Vorbereitung)	66,10 €
09.03.	Diaspora Miva	59,40 €
16.03.	Pfarrei (Einrichtung des Jugendpastoralen Zentrums in St. Vicelin)	71,00 €
23.03.	Pfarrei (Öffentlichkeitsarbeit)	97,40 €

Hinweis zum Datenschutz:
Persönliche Daten dürfen im Gemeindeblatt und auf der Gemeindehomepage bei Ereignissen wie z.B. Taufen und Geburtstagen genannt werden, wenn die Betroffenen nicht vorher schriftlich oder in sonstiger geeigneter Form widersprochen haben. Widersprüche sollten der Gemeinde schriftlich mitgeteilt werden.

Alle Termine ...

Palmsonntag
So, 13.04.25 09:00 Uhr

Gründonnerstag
Do, 17.04.25 18:30 Uhr

Karfreitag
Fr, 18.04.25 15:00 Uhr
Schön wäre es, wenn Sie am Karfreitag Blumen zur Kreuzverehrung dabei haben.

Ostervigil

Samstag, 19.04.2025, 21:00 Uhr
anschließend Agape in den Gemeinderäumen. Für dieses Zusammenkommen bringen Sie bitte gefärbte Ostereier mit. Für die Getränke ist gesorgt.

Ostersonntag
So, 20.04.25 **09:00 Uhr**
Festhochamt zum Ostersonntag

Ostermontag
Mo, 21.04.25 09:00 Uhr
Familiengottesdienst mit anschließender Osterüberraschung

Mitarbeitertreff
Ca. alle 6 Wochen treffen wir uns nach der Sonntagsmesse, um die nächsten Aktivitäten zu besprechen. Dazu sind auch alle Gemeindemitglieder eingeladen.

Christi Himmelfahrt
Do, 29.05.25 09:00 Uhr

Ökumenischer Gottesdienst
Mi, 04.06.25
19:30 Uhr
in St. Christophorus, anschließend Begegnung im Gemeindesaal.

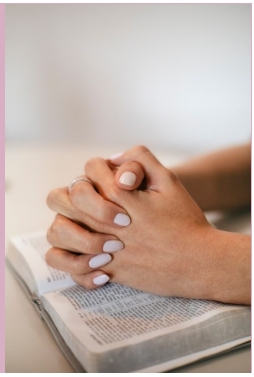

Pfingsten
So, 08.06.25 09:00 Uhr
Mo, 09.06.25 09:00 Uhr

Regelmäßige Termine

Treff nach 10

Kirchenkaffee Sonntags,
nach dem Gottesdienst

Kirchenchor

Der Chor probt montags um 20.00 Uhr, Kontakt:
mail@kiedels.de

Kreativ-Treff

Donnerstags ab 16:00 Uhr
Im kleinen Gemeindesaal

Bandprobe

Die Band probt nach Absprache

Kontakt:
mail@martinbehr.com

Gemeindefest

Nach den guten Erfahrungen beim Neujahrempfang möchten wir in diesem Jahr auch das Gemeindefest gemeinsam gestalten.
Das Fest mit der Kita St. Konrad und zusammen mit der St. Christophorus-Gemeinde ist geplant für

Samstag, den 19.07.25

Fotos: Freepik

Kontakt

Liebfrauen-Gemeinde Liebfrauen
Postadresse: Im Eulennest 49, 23564 Lübeck
Kirchenadresse: Schäferstraße 2, 23564 Lübeck
☎ 0451 / 70987-53
buero-liebfrauen@katholische-pfarrei-luebeck.de

Gemeindeteam Liebfrauen
Sie erreichen uns unter
gemeindeteam-liebfrauen@katholische-pfarrei-luebeck.de

@LiebfrauenLuebeck

Newsletter unserer Pfarrei unter
www.katholische-pfarrei-luebeck.de

Gemeindeteam Liebfrauen
Michael Schieffelke,
Sigrid Joos,
Stephanie Wienk,
Agnes Hiesberger,
Maria Daetz
(v.l.n.r.)

Pastor Peter Otto
Wickedestr. 74, 23554 Lübeck
☎ 0451/70987-30—Notfallhandy 0151/579 39 380
Pastor-otto@katholische-pfarrei-luebeck.de

Katholischer Kindergarten St. Konrad
Leiterin: Regina Renner
Jürgen-Wullenwever-Straße 8
☎ 0451-6 49 74 Fax: 0451-3 17 84 83
kita-st.konrad@katholische-pfarrei-luebeck.de

Kath. Johannes-Prassek-Schule, Welsbachstraße 15
Schulleiter: Bernhard Baumanns
☎ 0451/880 38 140 sekretariat@jps-hl.de
Caritas Lübeck, Beratung & Ambulante Pflege,
Fegefeuer 2, 23552 HL, ☎ 0451/799 46 01
Malteser Hilfsdienst Lübeck, Josephinenstraße 27, 23554 Lübeck ☎ 0451/19215,
malteser.luebeck@malteser.org
InVia Lübeck, Einsiedelstraße 43, 23554 Lübeck
☎ 0451/59983710

Spendenkonto der Kath. Pfarrei *Zu den Lübecker Märtyrern*
Darlehenskasse Münster (DKM) IBAN DE49 4006 0265 0023 1239 15
Bei Überweisungen bitte den Verwendungszweck angeben. Wenn die Spende für die Gemeinde bestimmt sein soll: „Für Liebfrauen“. Danke!

Gemeinsames Pfarrbüro:

Katholische Pfarrei Zu den Lübecker Märtyrern

Fr. Joos, Fr. Henning, Fr. Hinz
Parade 4 – 23552 Lübeck
0451 / 70 987-65
Di+Do 14-16 Uhr | Mi+Fr 9-12 Uhr
pfarrbuero@katholische-pfarrei-luebeck.de

Pfarrer: **Propst Christoph Giering**

Impressum:

Herausgeberin:
Pfarrei *Zu den Lübecker Märtyrern*
Verantwortlich: Sigrid Joos
Redaktion: Sigrid Joos, Michael Kiedels, Michael Schieffelke
Gemeinde Liebfrauen, Im Eulennest 49, 23564 Lübeck, 0451 / 70 987-53

Druck: Gemeindebriefdruckerei.de