Katholische Pfarrei
Zu den
Lübecker Märtyrern

Gemeindebrief
März 2024

der kath. Gemeinde **Maria Königin** in Bad Schwartau, Geibelstraße 20

Herr,
mein Gott,
du bist
ja meine
Zuversicht,/
meine
Hoffnung
von Jugend
auf.
(Psalm 71,5)

Tilman Riemenschneider, Heilig-Blut-Altar, um 1500, St. Jakobskirche, Rothenburg ob der Tauber

Der Weg auf Ostern zu, mit dem Einzug Jesu in Jerusalem und dem letzten Abendmahl am Gründonnerstag, mündet in den Karfreitag mit der Verurteilung Jesu und seinem Kreuzweg bis in den Tod.

Aus einem Kreuzweggebet stammen folgende Gedanken:

2.Station: Jesus nimmt das Kreuz auf sich - **Annahme**

Wo Leid angenommen wird, da verwandelt sich Leid.
Wo Leid getragen wird, dort wird es erträglich. **JESUS** nimmt das Kreuz an.
In dieser Annahme nimmt er gleichzeitig dem Tod den Stachel.
Er stiftet dem Tod den Geist des Lebens ein.

14.Station: Der Leichnam Jesu wird ins Grab gelegt - **Grab**

Das Grab ist dunkel, kalt, beängstigend. Es ist aber auch die letzte Ruhestätte, ein Ausruhen von Mühsal und Kampf.
JESUS steigt hinab bis in diese Unterwelt. Aber dort bleibt er nicht; er steigt siegreich aus ihr empor. Nun ist er lebendig machender Geist.
Als auferstandener Christus lebt und wirkt er in seinem mystischen Leib, der Kirche, weiter, bis zur Vollendung der gesamten Schöpfung. Jesus ist nun nicht mehr jemand, der vor uns steht; er ist jemand, der in uns lebt.
(Aus: „Er gab seinen Geist“, Kreuzweg von Sr. Lioba Gunkel OSB, Abtei St. Gertrud, Alexanderdorf)

Ich wünsche uns allen diese Erfahrung der Liebe Gottes in unserem Leben.

Angela Meissner

Kreuzwegandachten – den Leidensweg Jesu mitgehen und sich auf das Leid in der Welt und das eigene Leben besinnen.
Wir beten den Kreuzweg mit unterschiedlichen gedanklichen Schwerpunkten
an jedem Donnerstag im März um 17.30 Uhr (vor der Abendmesse).

Besondere Gottesdienste:

So. 10.03.2024	11.15 Uhr	Heilige Messe, lat.-tridentinisch
Sa. 16.03.2024	18.00 Uhr	Vorabendmesse Misereor-Sonntag
Sa. 23.03.2024	18.00 Uhr	Vorabendmesse Palmsonntag, Einzug der Kinder mit Palmwedel
So. 24.03.2024	11.15 Uhr	Heilige Messe, lat.-tridentinisch
Do.28.03.2024	19.00 Uhr	Gründonnerstag mit anschließender Agape-Feier
Fr. 29.03.2024	15.00 Uhr	Karfreitag
So. 31.03.2024	11.15 Uhr	Ostersonntag
Mo.01.04.2024	11.15 Uhr	Ostermontag

Am **Gründonnerstag** laden wir Sie im Anschluss an den Gottesdienst sehr herzlich zu einer **Agape-Feier** ein (griech. Agápe = Liebe, Hochschätzung der/des anderen). Gemeinsam wollen wir uns bei Brot und Wein zusammensetzen und miteinander ins Gespräch kommen. Während dieser Zeit besteht die Gelegenheit zur Anbetung des Allerheiligsten in der Kirche.

Bibelabend

Am **Montag**, dem **18.03.2024 um 19.00 Uhr** findet wieder ein Bibelabend mit Prälat Boland in St. Paulus in Timmendorfer Strand statt.

Thema: „Was heißt Erwählung?“

Wir alle halten die Welt mit ihrer großen Vielfalt in unseren Händen. Unser Handeln bestimmt darüber, was aus unserer Welt wird. Das Hungertuch soll uns auch in diesem Jahr dazu anregen, darüber vor dem Hintergrund der diesjährigen Misereor Fastenaktion nachzudenken und nachzuprüfen, wo wir unser Verhalten ändern können.

Wie kann man eine gerechte Welt schaffen, in der es keinen Hunger mehr gibt? Wie kann man bei der Produktion unserer Nahrungsmittel die Umwelt schonen?
Schon beim Kauf unserer Lebensmittel entscheiden wir: Wieviel ist uns unsere Nahrung wert? Wieviel sind wir bereit, für unsere Umwelt und den Artenschutz zu tun? Wollen wir eine gerechte Entlohnung der Bauern und ihrer Angestellten?
Mit dem **Kauf fair gehandelter Waren** kann man dauerhaft bereits einen Beitrag leisten. **Und** natürlich auch über die **Spendenaktion Misereor**, die diesmal schwerpunktmäßig Projekte in Kolumbien unterstützt. Am 07. März beten wir den Misereor Kreuzweg und am 16. März findet das Thema Eingang in den Gottesdienst.

Das **Gebetsanliegen des Papstes für den Monat März**:
Für die Rolle der Frauen
Wir beten, dass die Würde und der Wert der Frauen in jeder Kultur anerkannt werden und dass die Diskriminierungen, denen sie in verschiedenen Teilen der Welt ausgesetzt sind, aufhören.

Die **Bibeldetektive** treffen sich am 22. März um 16.00 Uhr zur vorbereitenden Gestaltung des Familiennachmittags!
Weitere Termine: 26. April und 31. Mai jeweils 16.00 Uhr

Die Bibeldetektive laden herzlich ein zum Familiennachmittag!

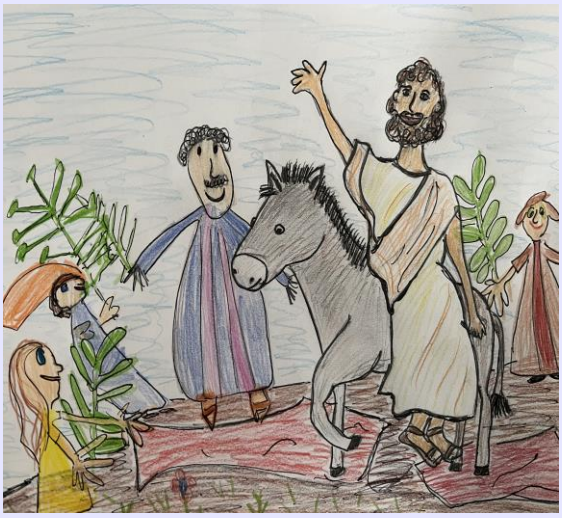

Lucia, 6 Jahre

Liebe Eltern und liebe Kinder,

wir laden euch herzlich ein zu unserem Familiennachmittag und Palmstockbasteln in die Gemeinderäume von Maria Königin, unserer Arche, in Bad Schwartau, Geibelstraße 20.

Wann? Am Samstag, dem 23. März von 16.00 - 18.00 Uhr - im Anschluss besteht die Möglichkeit eines Gottesdienstbesuchs (Vorabendmesse zu Palmsonntag).

In gemütlicher Runde wollen wir uns auf das Osterfest einstimmen. Zusammen möchten wir kreativ werden, Palmwedel basteln und Geschichten über Jesus hören.

Bei Snacks und Getränken gibt es genügend Zeit, sich kennenzulernen, sich auszutauschen und neue Kontakte zu knüpfen.

Wir hoffen auf eine rege Beteiligung und bitten um eine **Anmeldung bis zum 20. März unter Angabe der Personenzahl und Alter des Kindes/der Kinder per Mail an:**
gemeindeteam-maria-koenigin@katholische-pfarrei-luebeck.de

Wir freuen uns auf euch!
Herzliche Grüße
Melanie Effland *Katrin Marx* *Frauke Stingl*

Gemeinde Maria Königin
Geibelstraße 20 · 23611 Bad Schwartau
Gemeindebüro: 0451/70987-58: Do & Fr 9-13 Uhr
Pastor Peter Otto: 0451/70987-30
Propst Christoph Giering: 0451/70987-10

Katholische Pfarrei
Zu den
Lübecker Märtyrern

Gottesdienste in Maria Königin März 2024

Samstag, 02.03. Vorabendmesse zum 3. Fastensonntag "Oculi"
18:00 Hl. Messe

Donnerstag, 07.03.
17:30 Kreuzwegandacht
18:00 Hl. Messe

Samstag, 09.03. Vorabendmesse zum 4. Fastensonntag "Laetare"
18:00 Hl. Messe

Sonntag, 10.03.
11:15 Hl. Messe, lateinisch-tridentinisch

Donnerstag, 14.03.
17:30 Kreuzwegandacht
18:00 Hl. Messe

Samstag, 16.03. Vorabendmesse zum 5. Fastensonntag "Judica", Misereor
18:00 Hl. Messe

Donnerstag, 21.03.
17:30 Kreuzwegandacht
18:00 Hl. Messe

Samstag, 23.03. Vorabendmesse zum Palmsonntag vom Leiden des Herrn
10:00 Taufe Fam. Grimm
18:00 Hl. Messe

Sonntag, 24.03.
11:15 Heilige Messe, lateinisch-tridentinisch

Gründonnerstag, 28.03.
19:00 Abendmahlsamt mit Aussetzung

Karfreitag 29.03.
15:00 Hl. Liturgie mit Kreuzverehrung

Ostersonntag, 31.03.
11.15 Auferstehungshochamt

Ostermontag, 01.04.
11:15 Hl. Messe

Gemeinsames Pfarrbüro:
Fr. Joos, Fr. Henning, Fr. Hinz
Parade 4 – 23552 Lübeck
0451 / 70 987-65
mo-do 9-16 Uhr | fr 8.30-14.00 Uhr
info@katholische-pfarrei-luebeck.de

Pfarrer: Propst Christoph Giering

Impressum: **Eigendruck**
Herausgeberin: Pfarrei *Zu den Lübecker Märtyrern*
Verantwortlich: Pastor Peter Otto
Text/Textauswahl: F. Stingl, Gottesdienstplan: M. Hinz
gemeindeteam-maria-koenigin@katholische-pfarrei-luebeck.de
Büro: Maria Königin 0451 / 70 987-58
Geibelstraße 20, 23611 Bad Schwartau
buero-maria-koenigin@katholische-pfarrei-luebeck.de
www.katholische-pfarrei-luebeck.de